

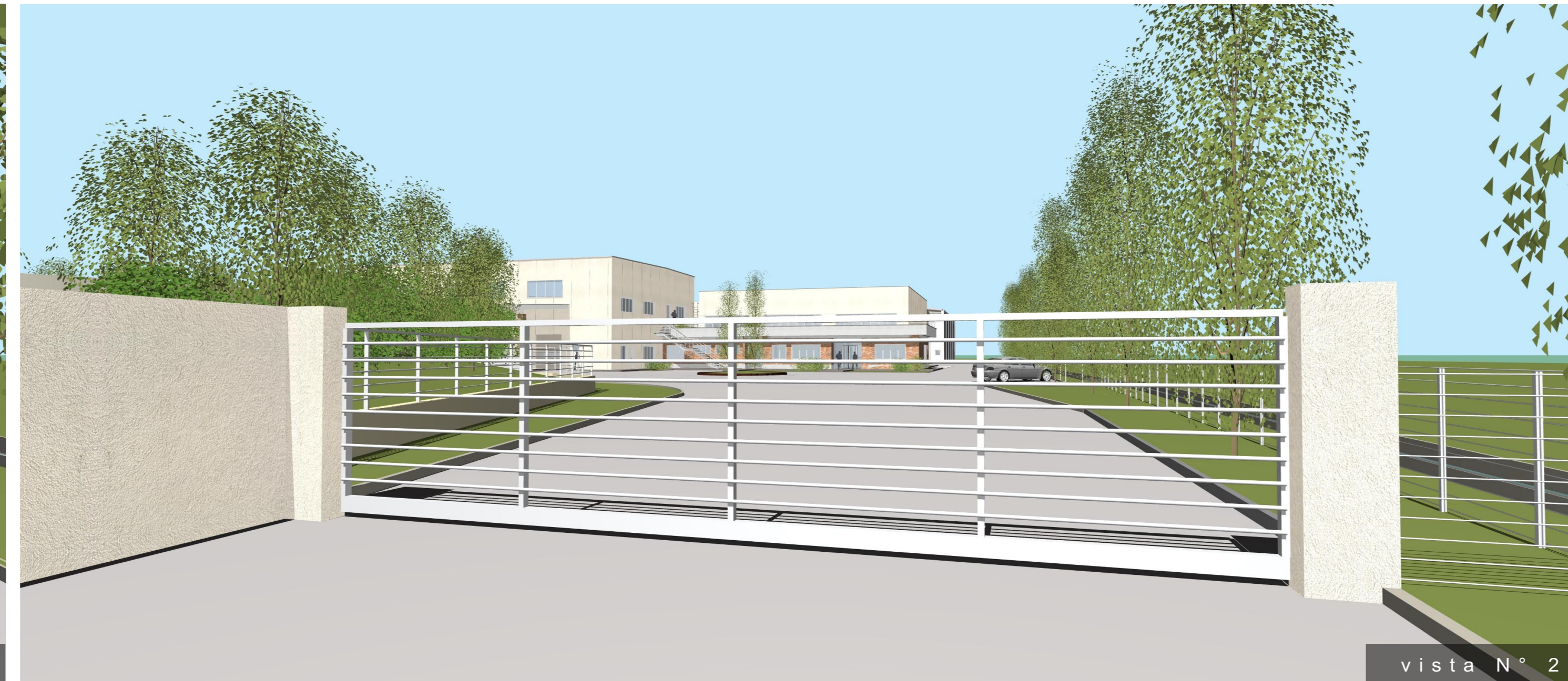

vista N° 1



vista N° 2



vista N° 3



vista N° 4



vista N° 5



vista N° 6



vista N° 7

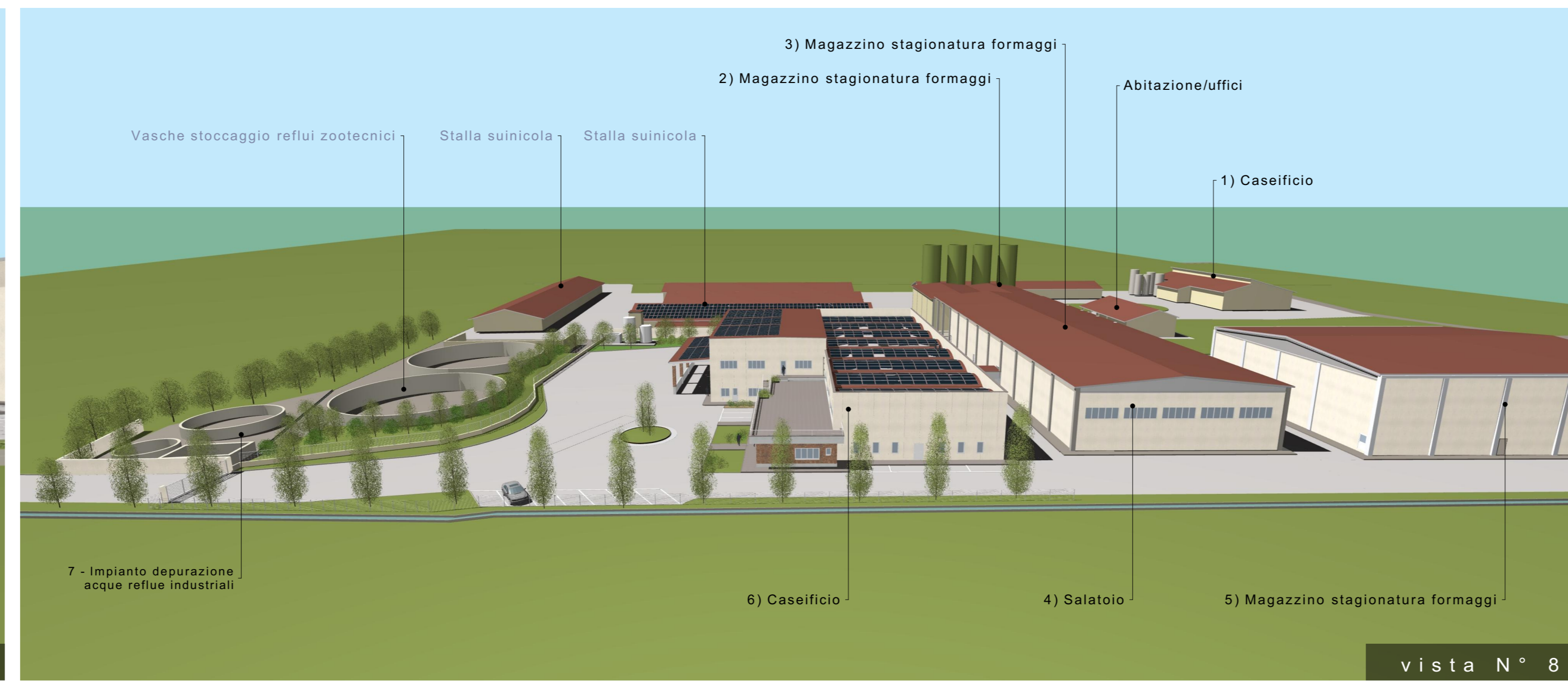

vista N° 8



vista N° 9

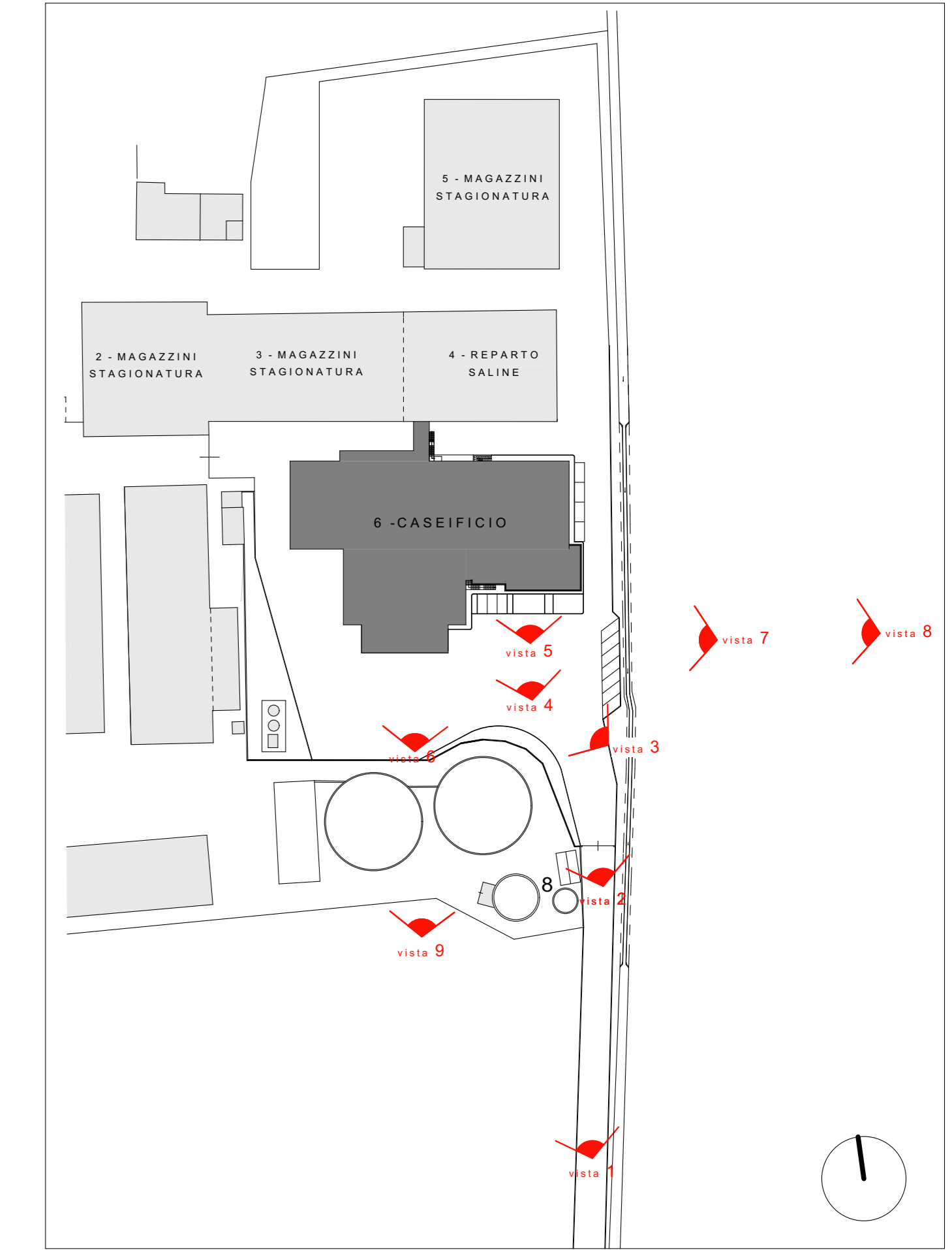

COMMITTENTE **CASEIFICIO S. ANTONIO S.R.L.**  
via Dugali mattina n. 2, Montichiari (BS)

PROGETTO **AMPLIAMENTO CASEIFICIO PER LA PRODUZIONE DI FORMAGGIO GRANA PADANO DOP**  
Impianto con riconoscimento N° IT 03/065 CE

PRATICHE PRECEDENTI:

TAVOLA **PROGETTO DEFINITIVO**  
- RENDERING

TAV. N° **6** REV. 6 SCALA 1/100 DIS. N° 25/21

REV. N°	TIPO DI MODIFICA	DATA
04	sviluppo progetto preliminare	01/12/2021
05	aggiornamento distribuzione interna locali (salatoio, ufficio al p.1 e zona lavorazione latte)	02/02/2022
06	sviluppo progetto definitivo	21/09/2022

Il committente

Il tecnico incaricato



PROGETTAZIONE  
**GEOMETRA SPAGNOLI VALERIO**  
Montichiari (BS) via San Pietro, 64 t. 030/7284181 - 333.3220520