

prospetto nord

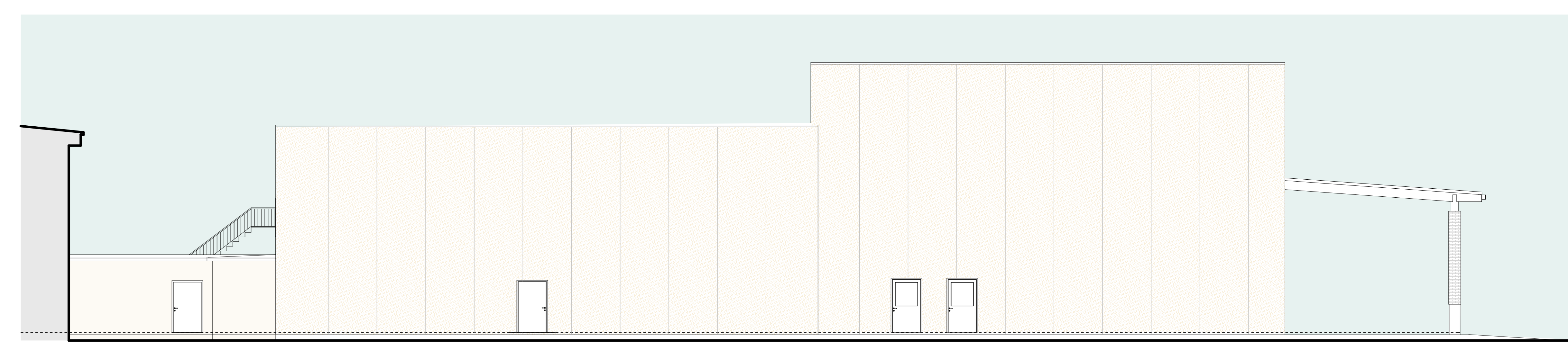

prospetto ovest

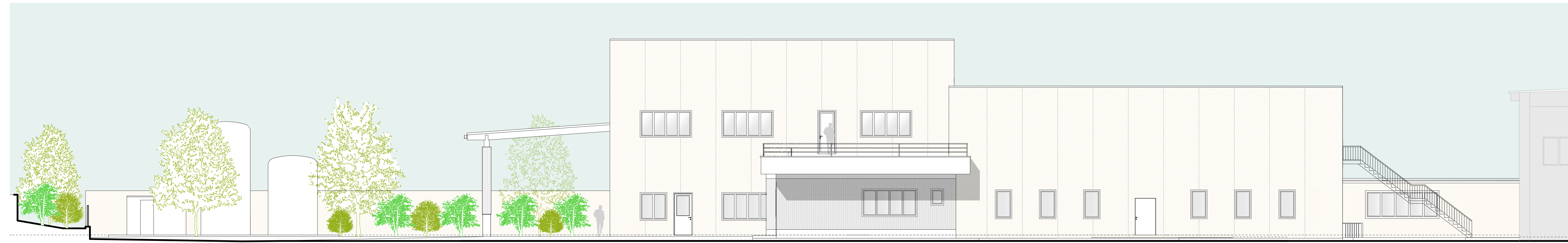

prospetto est

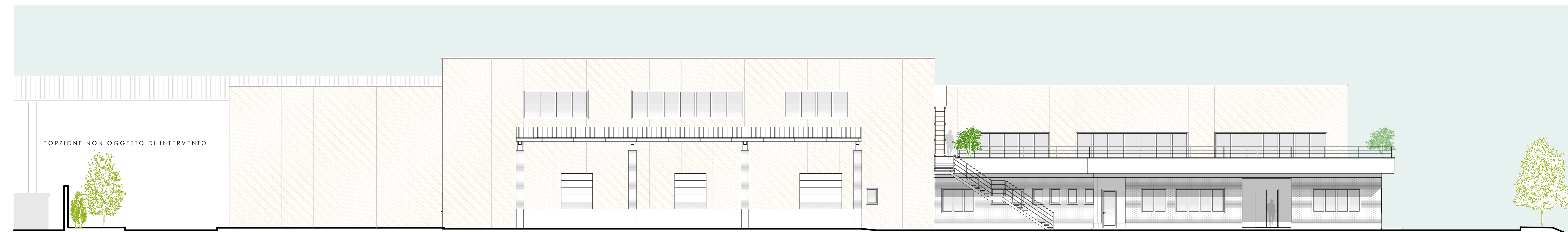

prospetto sud

COMMITTENTE **CASEIFICIO S.ANTONIO S.r.l.**  
 via Dugali mattina n. 2, Montichiari (BS)

PROGETTO **AMPLIAMENTO CASEIFICIO PER LA PRODUZIONE DI FORMAGGIO GRANA PADANO DOP**  
 Impianto con riconoscimento N° IT 03/085 CE

PRATICHE PRECEDENTI:

TAVOLA **PROGETTO DEFINITIVO**  
 - PROSPETTI

**5**  
 TAV. N° REV. 6 SCALA 1/100 DIS. N° 25/21

STATO AGGIORNAMENTI

REV. N°	TIPO DI MODIFICA	DATA
04	sviluppo progetto preliminare	01/10/2021
05	aggiornamento distribuzione interna locali (salottino, ufficio ai p. 1 e zone lavorazione latte)	03/02/2022
06	sviluppo progetto definitivo	21/09/2022

Il committente \_\_\_\_\_ Il tecnico incaricato \_\_\_\_\_

PROGETTAZIONE  
**GEOMETRA SPAGNOLI VALERIO**  
 Montichiari (Bs) via San Pietro, 64 t. 030/7284181 - 333.3220520

