

prospetto nord 1:1100

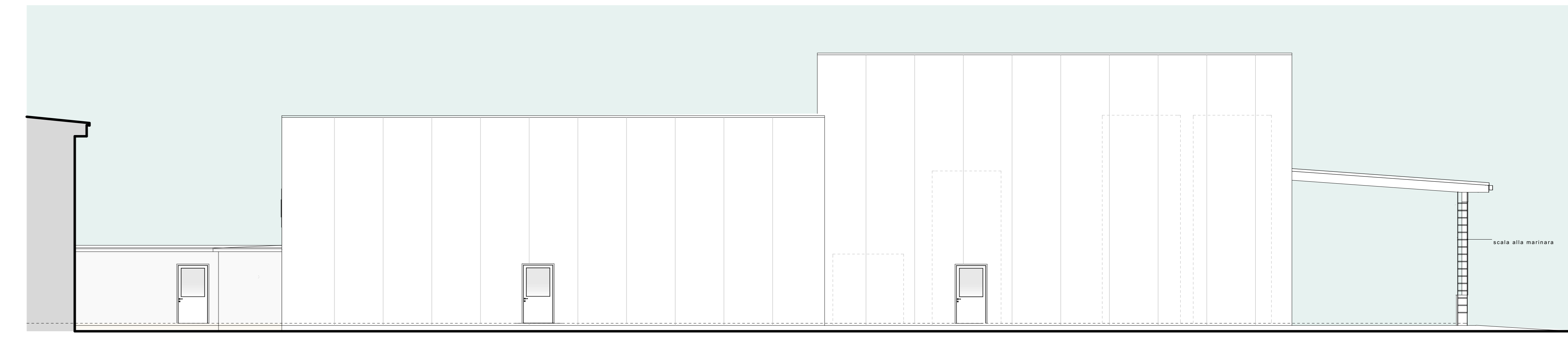

prospetto ovest 1:1100

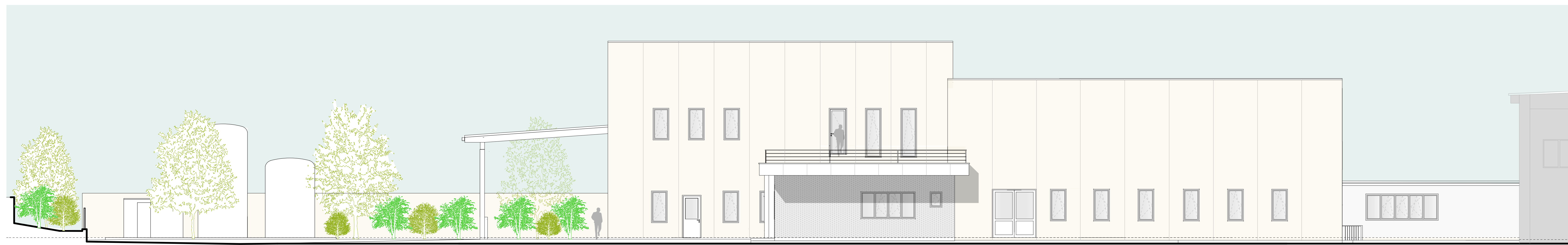

prospetto est 1:1100

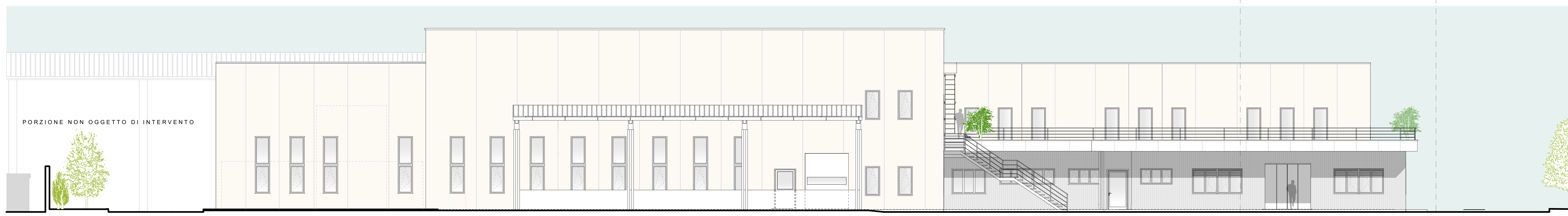

prospetto sud 1:1100



particolare costruttivo del prospetto sud 1:300

- Scozzina in lamiera d'alluminio preverniciata, color grigio chiaro RAL 7035
- Pannello in c.a.v. - finitura superfacciale in grangola fine martellata a texture fissa "marinara" - cava design cemento composto da 85% grangola marino bianco di colore e 15% nocci e sovrani naturali di marmo colore sabbia/beige
- Serramento d'alluminio, verniciatura a polvere color grigio chiaro RAL 7035, "N" medio 1,00 W/m²K
- Parapetto di sicurezza in acciaio, a disegno semplice, verniciatura color grigio chiaro RAL 7035, h. cm. 85
- Gronda in c.a., rivestimento in lamiera d'alluminio preverniciata, color grigio chiaro RAL 7035 (modulo dim. cm 65x120)
- Sistema di schermatura solare a lamelle orientabili in alluminio tipo Gratesse AluAluAlu, verniciatura a polvere color grigio chiaro RAL 7035
- Serramento d'alluminio, verniciatura a polvere color grigio chiaro RAL 7035
- Porte a due battenti scorrevoli in vetro
- Muratura faccia a vista monostato con mattoni forati con 25x12x4, testata a cornice, giunto cassetto scavo da min. 5, colore grigio forte, serie "antimacchia"
- Finimentazione martellata di stovette di gres porcellanato antigraffio, posa a corone, formato cm. 30x45, classe di resistenza R12

COMMITTENTE **CASEIFICIO S.ANTONIO S.R.L.**
via Dugali mattina n. 2, Montichiari (BS)

PROGETTO **AMPLIAMENTO CASEIFICIO PER LA PRODUZIONE DI FORMAGGIO GRANA PADANO DOP**
Impianto con riconoscimento N° IT 031065 CE

PRATICHE PRECEDENTI:

TAVOLA **PROGETTO ESECUTIVO**
- PROSPETTI

5
TAV. N° 5 REV. 7 SCALA 1/100 DIS. N° 25/21

STATO AGGIORNAMENTI	DATA
04 - sviluppo progetto preliminare	01/02/2021
05 - aggiornamento distribuzione interna locali (salotto, ufficio al p.1 e zona lavorazione latte)	03/02/2022
06 - sviluppo progetto definitivo	21/09/2022
07 - aggiornamento distribuzione interna locali - sviluppo dettagli esecutivi	01/08/2023

Il committente _____ Il tecnico incaricato _____

COLLABORATORI
GEOMETRA SPAGNOLI VALERIO
Montichiari (Bs) via San Pietro, 64 t. 030/7284181 - 333.3220520